

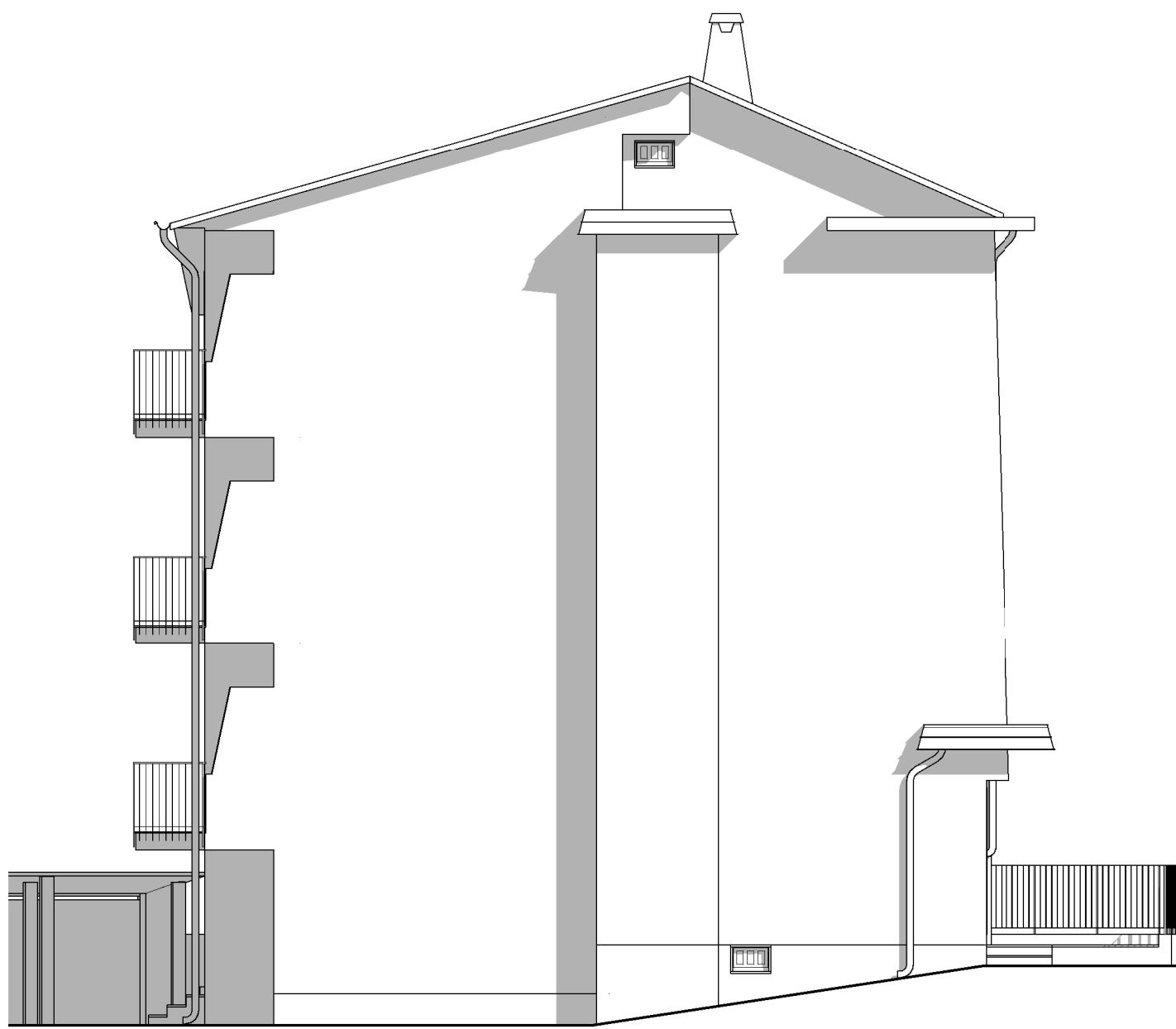

Prospetto Ovest esistente

1 : 100



Prospetto Nord esistente

1 : 100

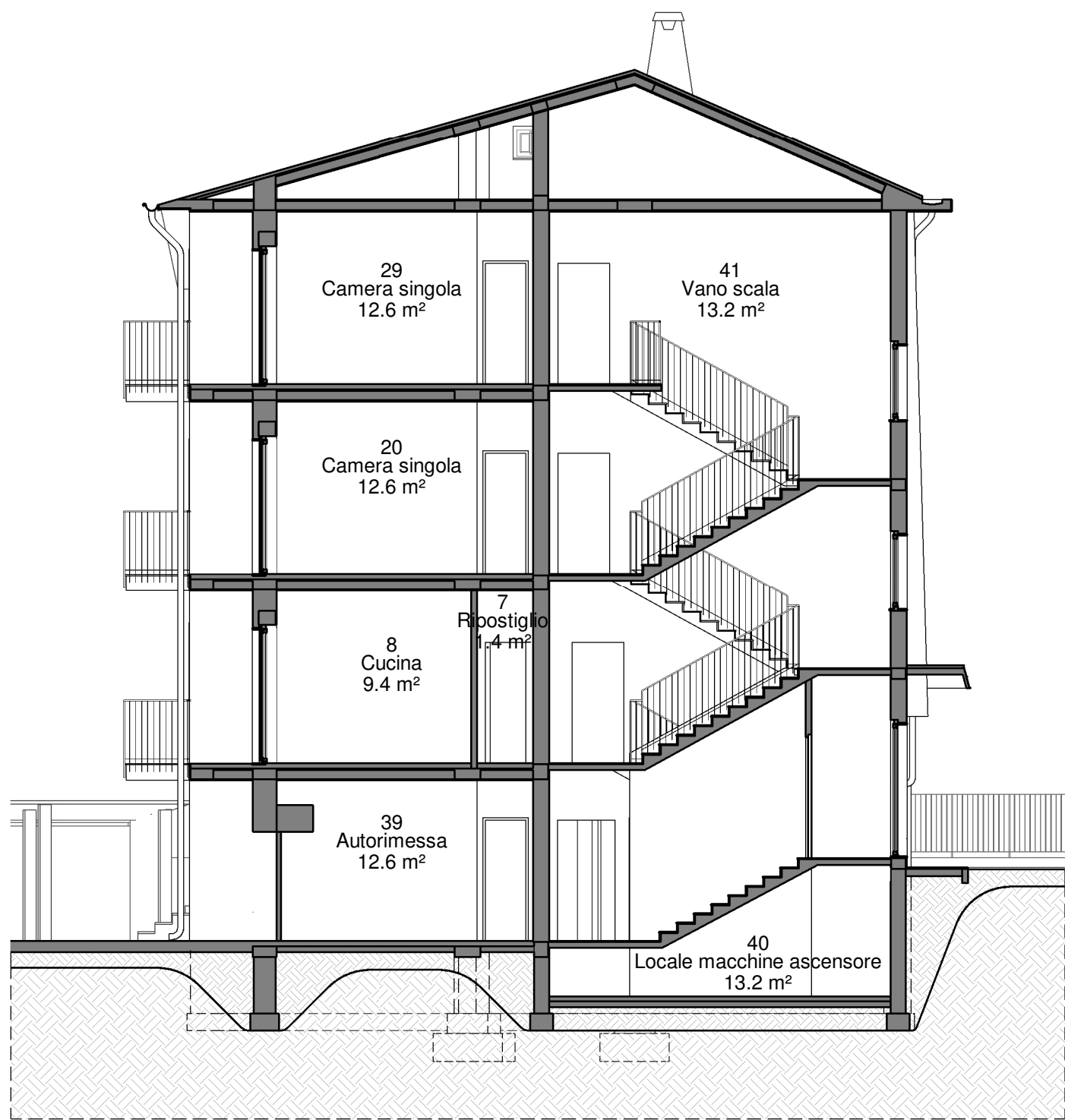

Sezione trasversale AA esistente

1 : 100

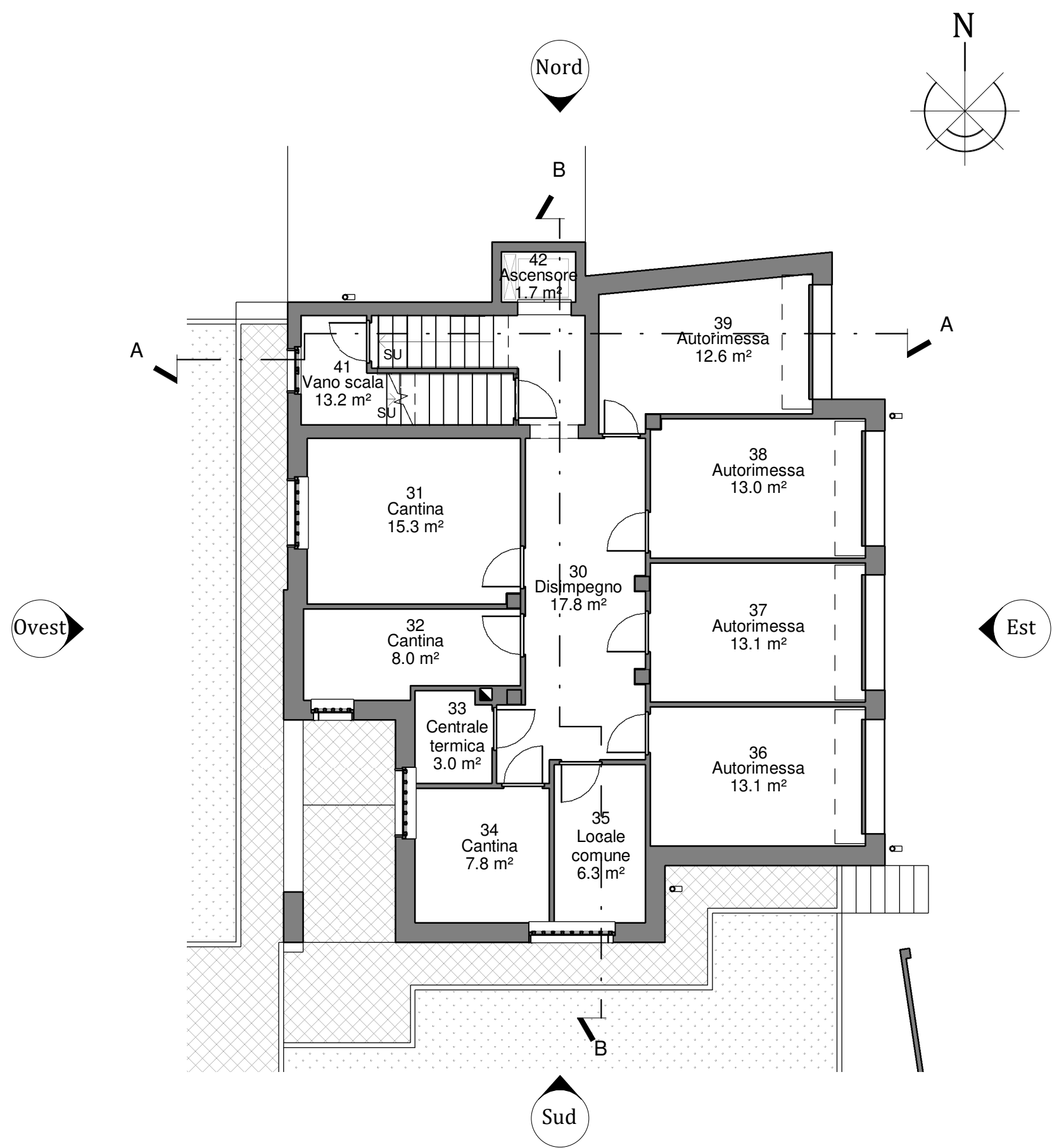

Pianta piano seminterrato esistente

1 : 100

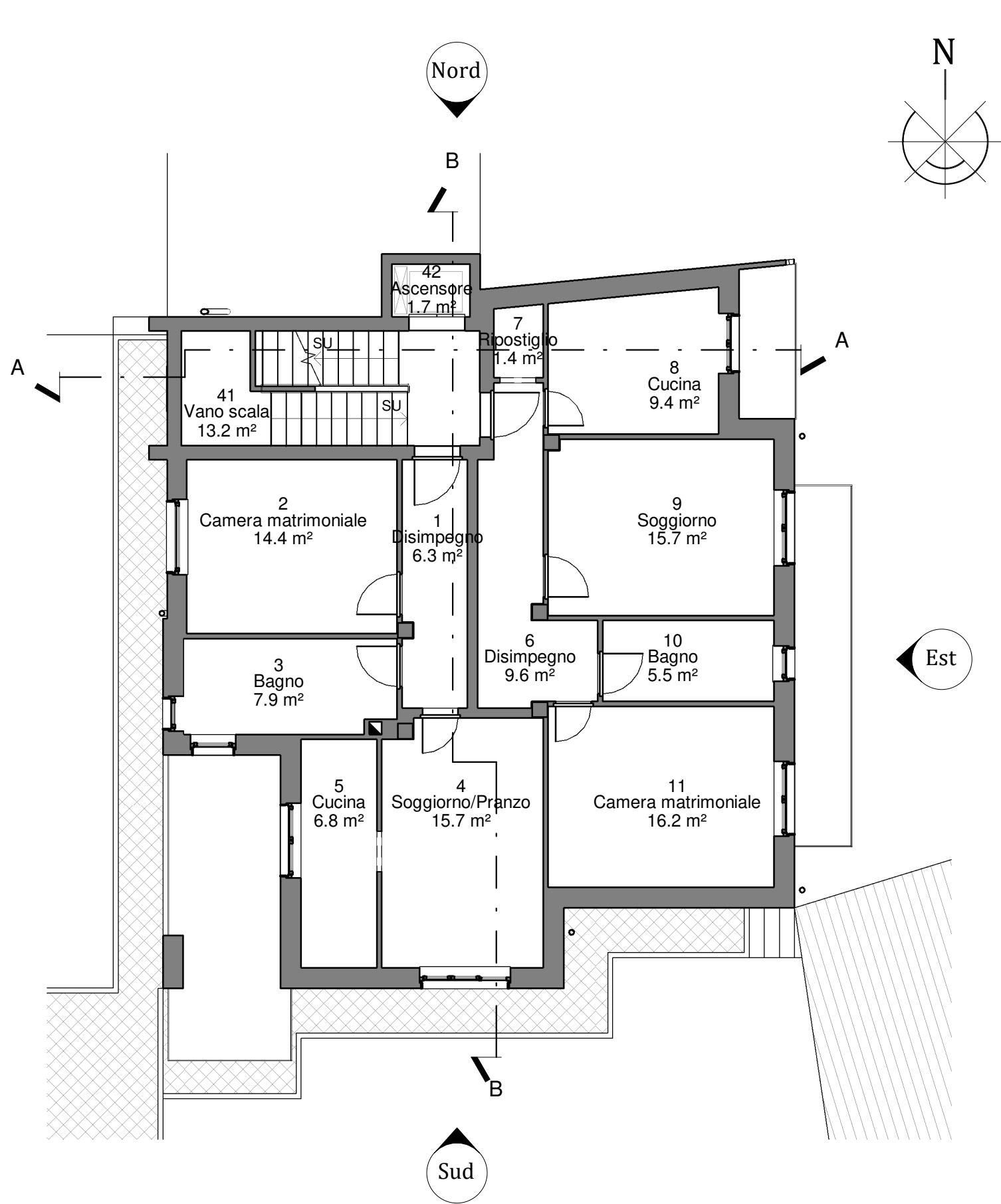

Pianta piano primo esistente

1 : 100

E.01

**TITOLO DELL'ELABORATO:**  
Viste dei prospetti Ovest e Nord, vista della sezione trasversale AA e viste in pianta dei piani seminterrato e primo dell'edificio esistente

**Scala dell'elaborato:** 1 : 100

**Calcolo della prestazione energetica nella ristrutturazione di edifici residenziali. Confronto tra la specifica tecnica UNI/TS 11300-1 e il Passive House Planning Package.**

**Relatori:** Prof. Vincenzo Corrado  
Prof. Carlo Caldera

**Correlatori:** Arch. Giovanni Murano  
Dr. Phys. Francesco Nesi

**Candidata:** Elide Cappellero

**POLITECNICO DI TORINO**  
Corso di Laurea Magistrale in Ingegneria Edile  
Tesi di Laurea Magistrale  
Luglio 2018



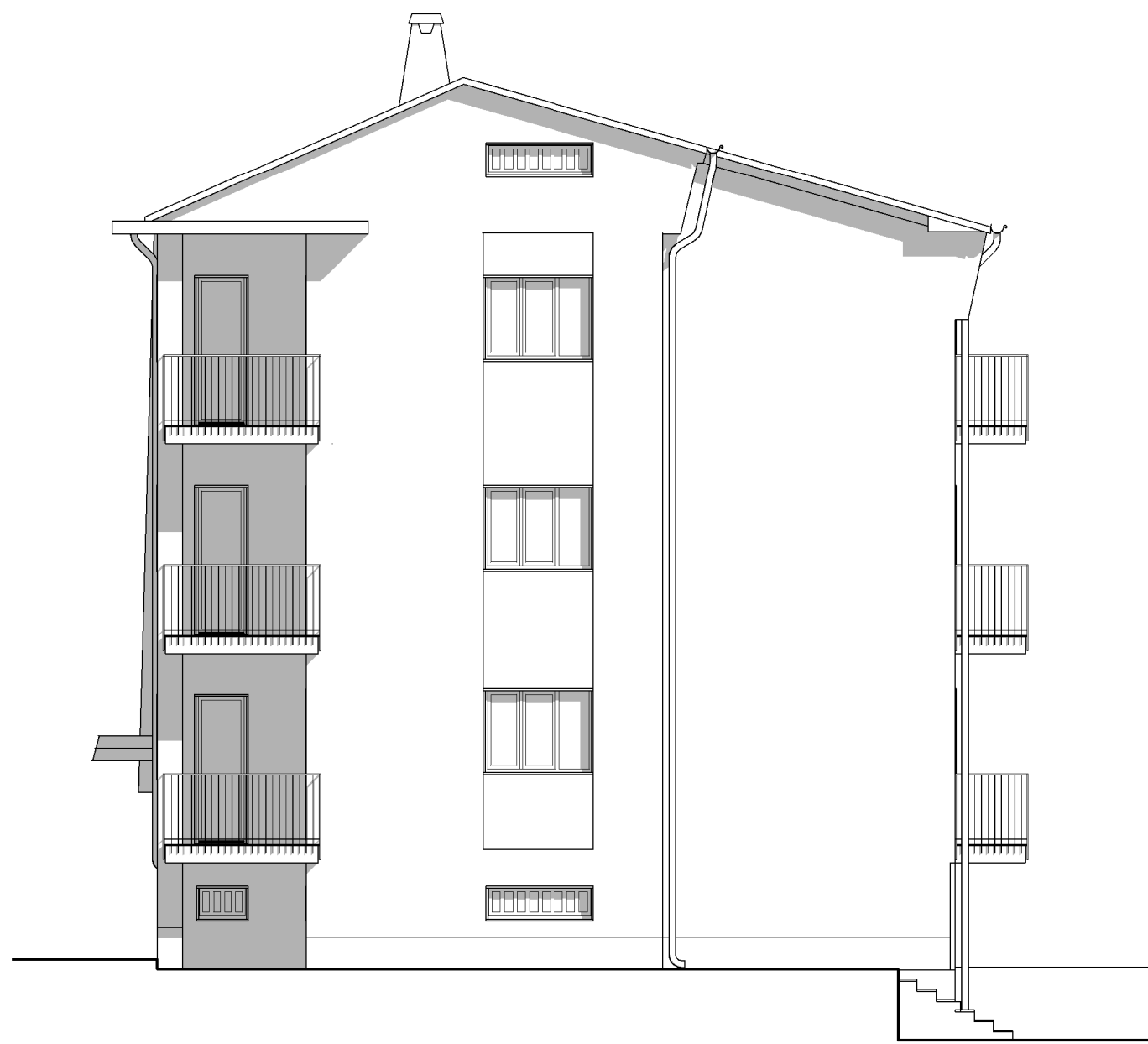

Prospetto Sud esistente

1 : 100



Prospetto Est esistente

1 : 100

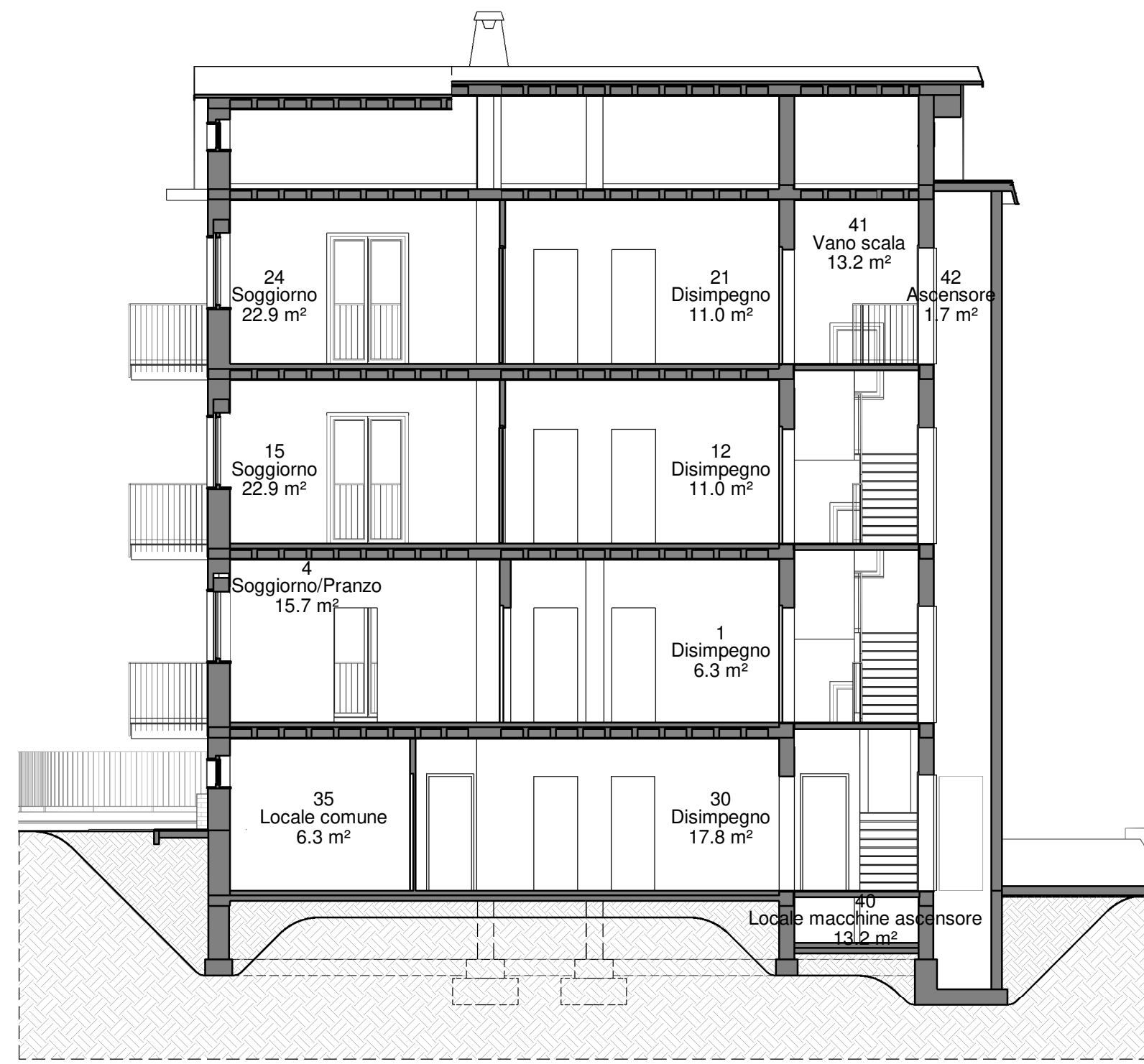

Sezione longitudinale BB esistente

1 : 100

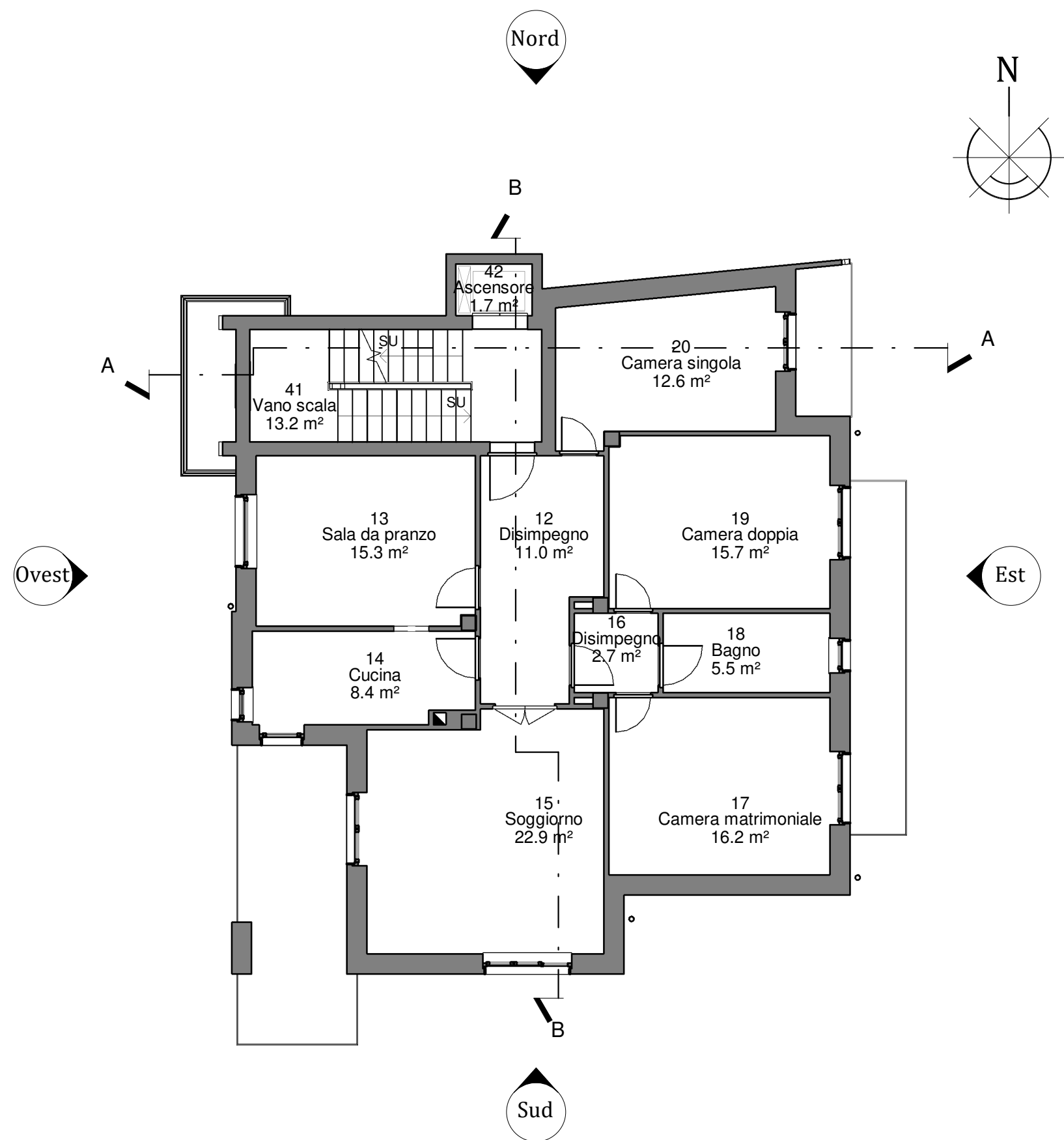

Pianta piano secondo esistente

1 : 100

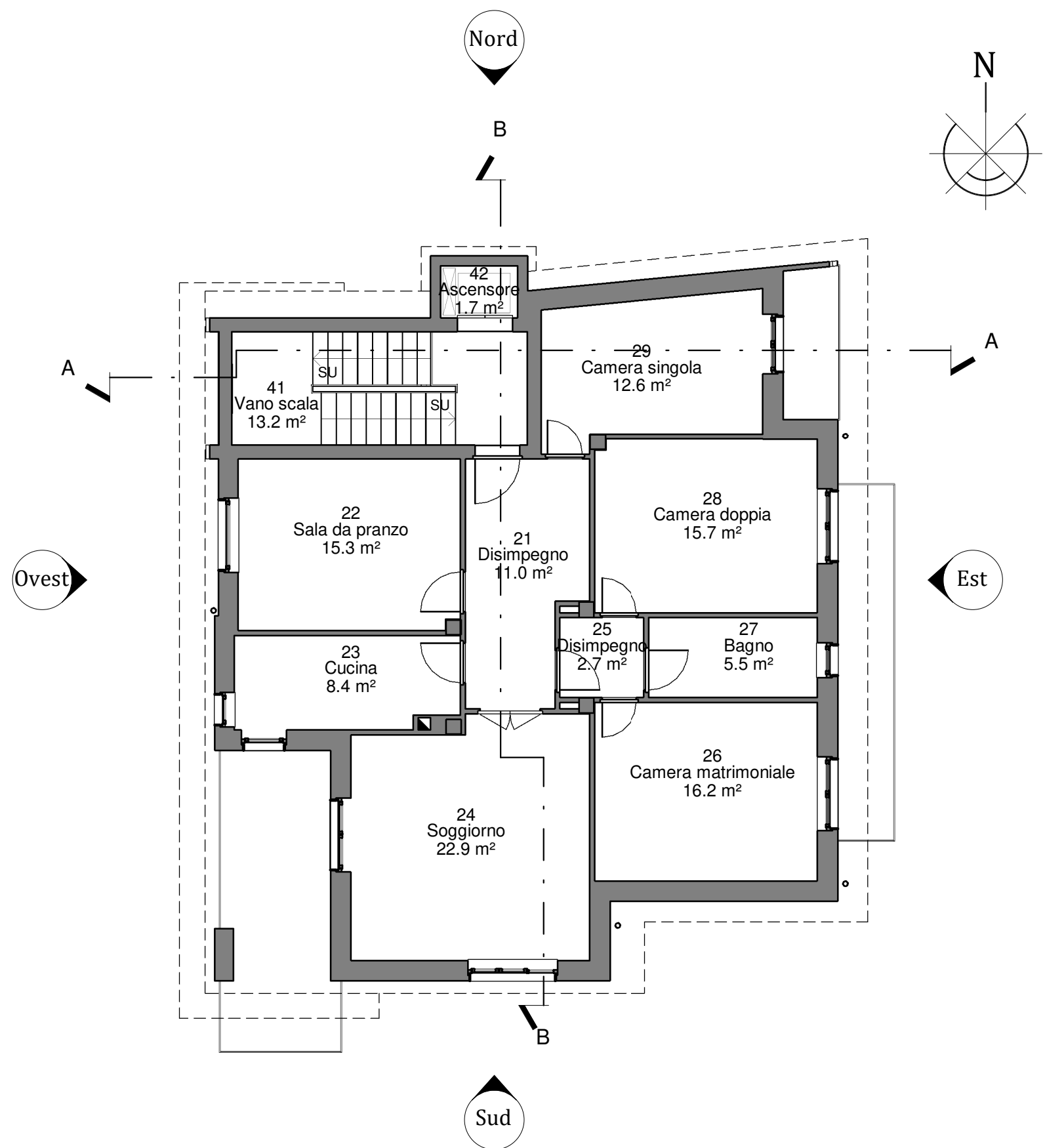

Pianta piano terzo esistente

1 : 100





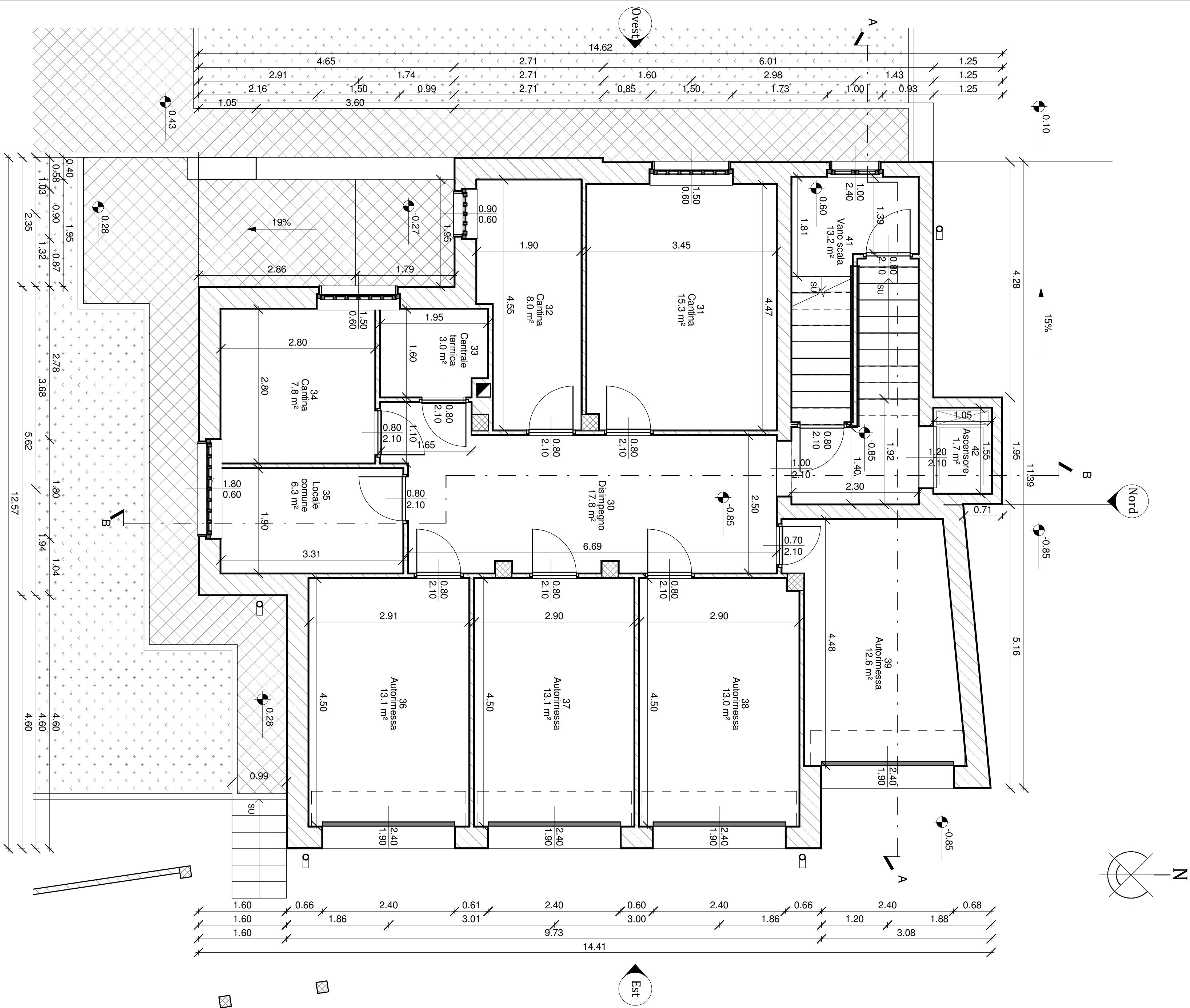

Pianta piano seminterrato esistente

1 : 50

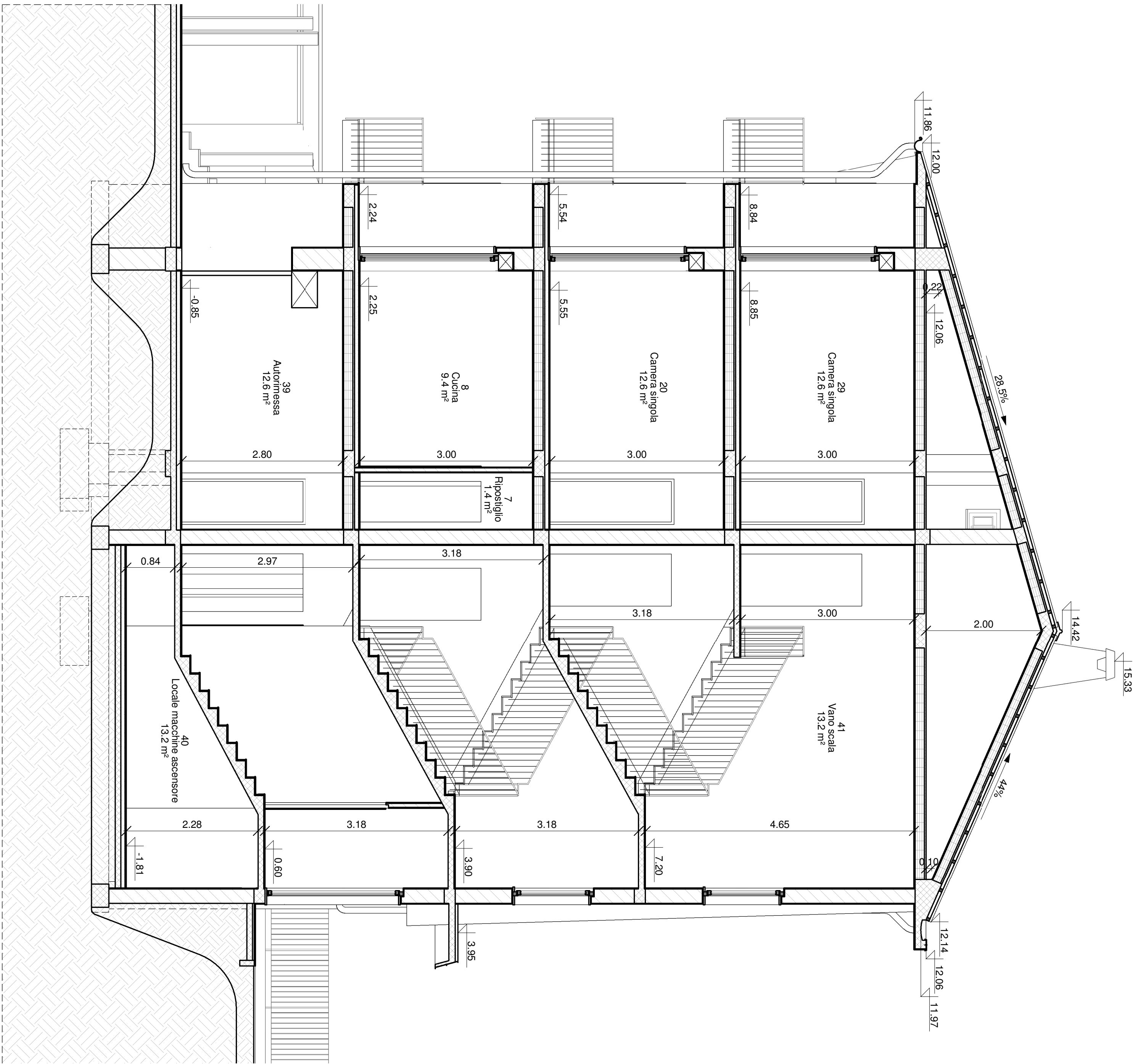

Sezione trasversale AA esistente

1 : 50

Calcolo della prestazione energetica nella ristrutturazione di edifici residenziali. Confronto tra la specifica tecnica UNI/TS 11300-1 e il Passive House Planning Package.

Relatori:  
Prof. Vincenzo Corrado  
Prof. Carlo Caldera

Correlatori:  
Arch. Giovanni Murano  
Dr. Phys. Francesco Nesi

Candidata:  
Elide Cappellero

Titolo dell'elaborato:

Vista in pianta del piano seminterrato e vista della sezione trasversale AA dell'edificio esistente

Scala dell'elaborato: 1 : 50

E.03



POLITECNICO DI TORINO  
Corso di Laurea Magistrale in Ingegneria Edile  
Tesi di Laurea Magistrale  
Luglio 2018



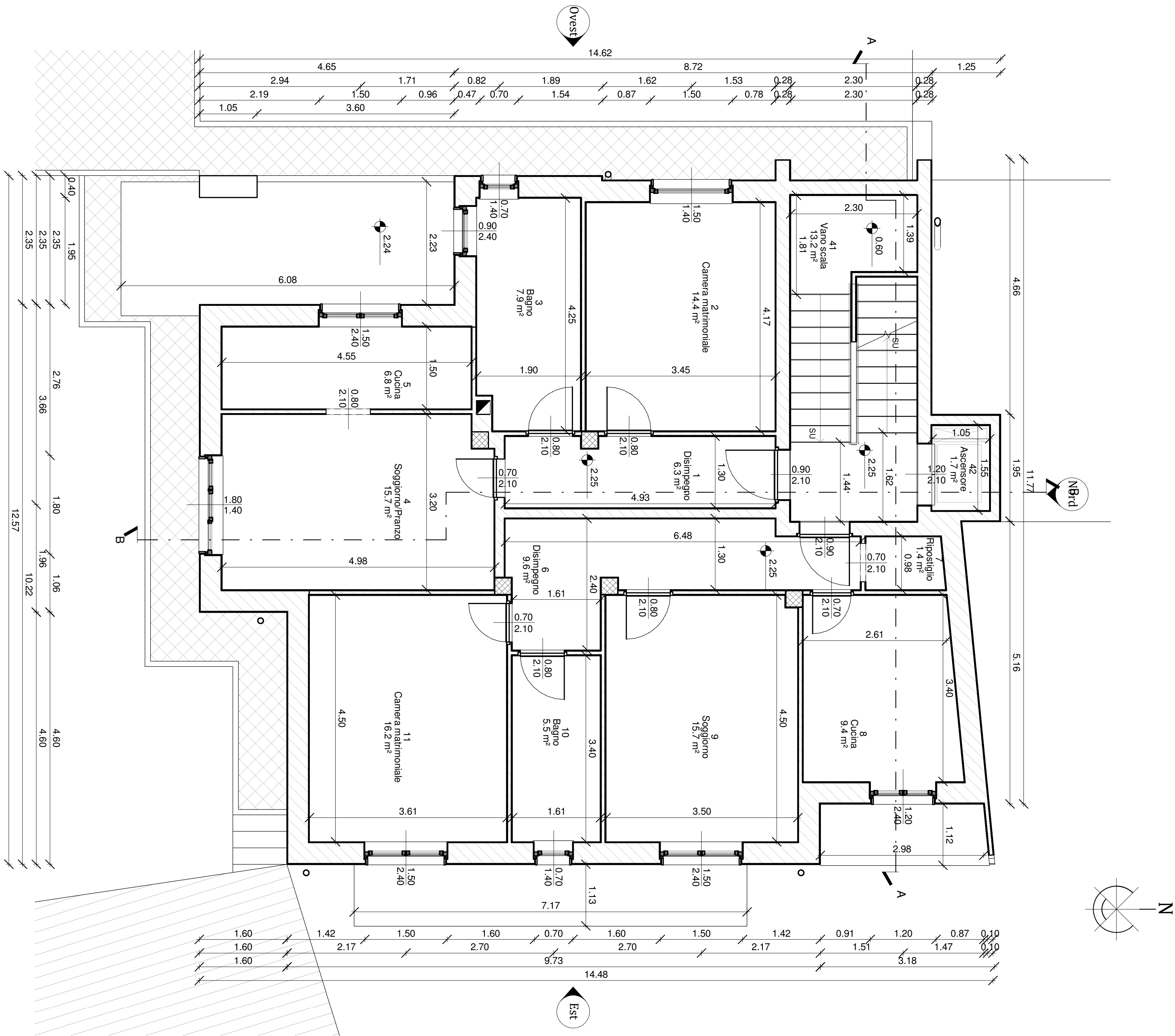

Pianta piano primo esistente

1 : 50

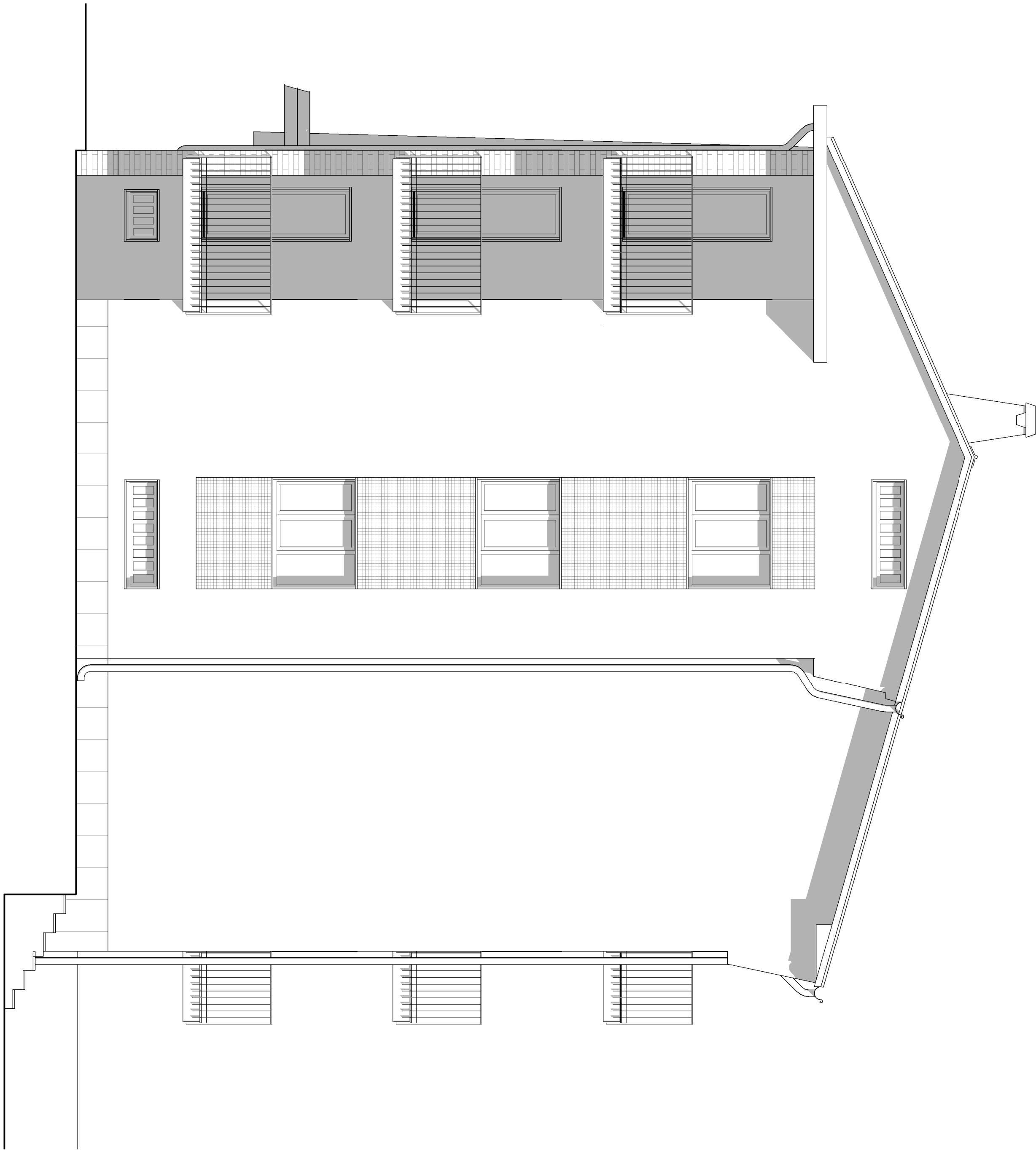

Prospetto Sud esistente

1 : 50

Calcolo della prestazione energetica nella ristrutturazione di edifici residenziali. Confronto tra la specifica tecnica UNI/TS 11300-1 e il Passive House Planning Package.

Relatori:  
Prof. Vincenzo Corrado  
Prof. Carlo Caldera

Correlatori:  
Arch. Giovanni Murano  
Dr. Phys. Francesco Nesi

Candidata:  
Elide Cappellero

Titolo dell'elaborato:

Vista in pianta del piano primo e vista del prospetto Sud dell'edificio esistente

Scala dell'elaborato: 1 : 50

E.04



POLITECNICO DI TORINO  
Corso di Laurea Magistrale in Ingegneria Edile  
Tesi di Laurea Magistrale  
Luglio 2018



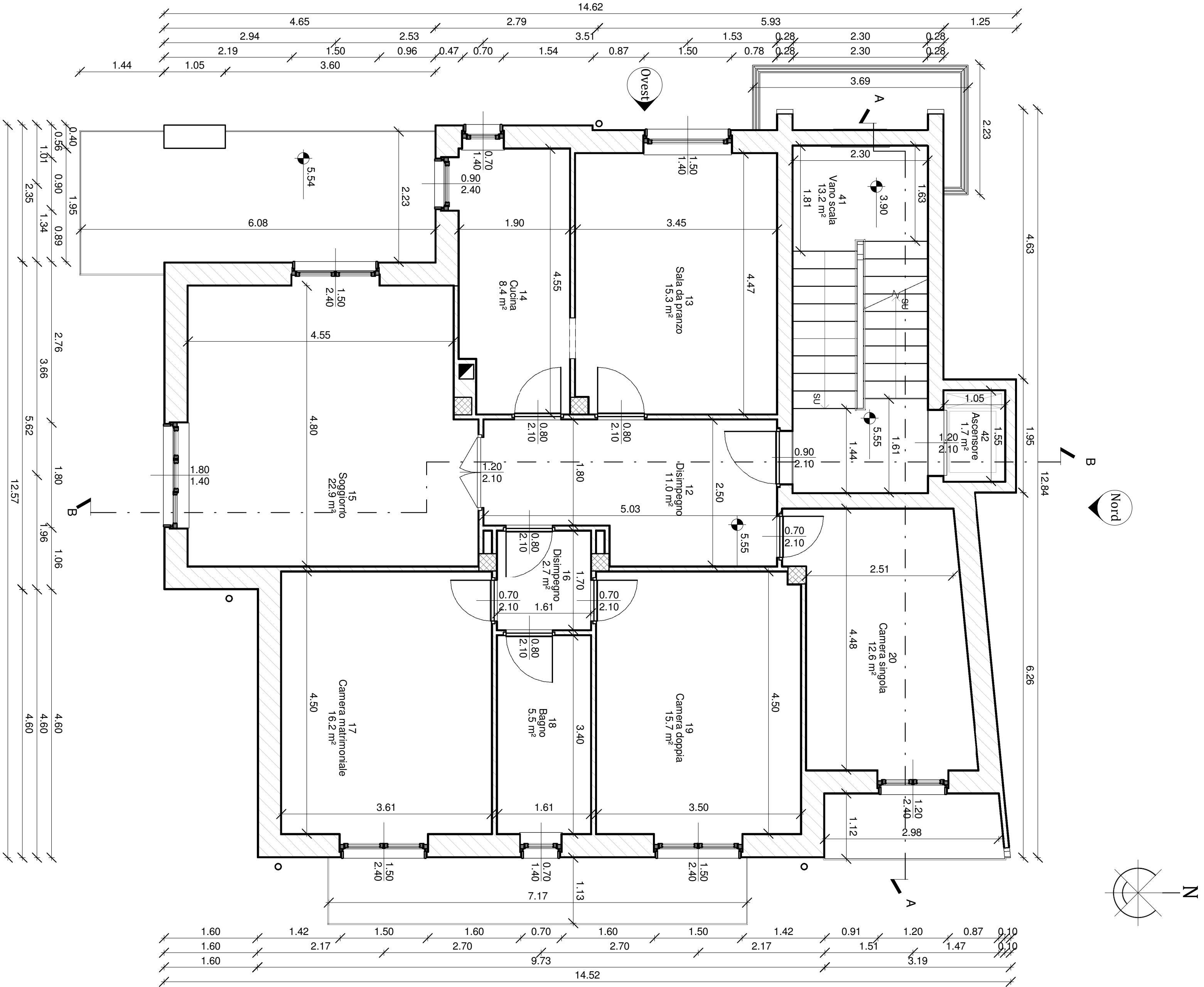

Pianta piano secondo esistente

1 : 50

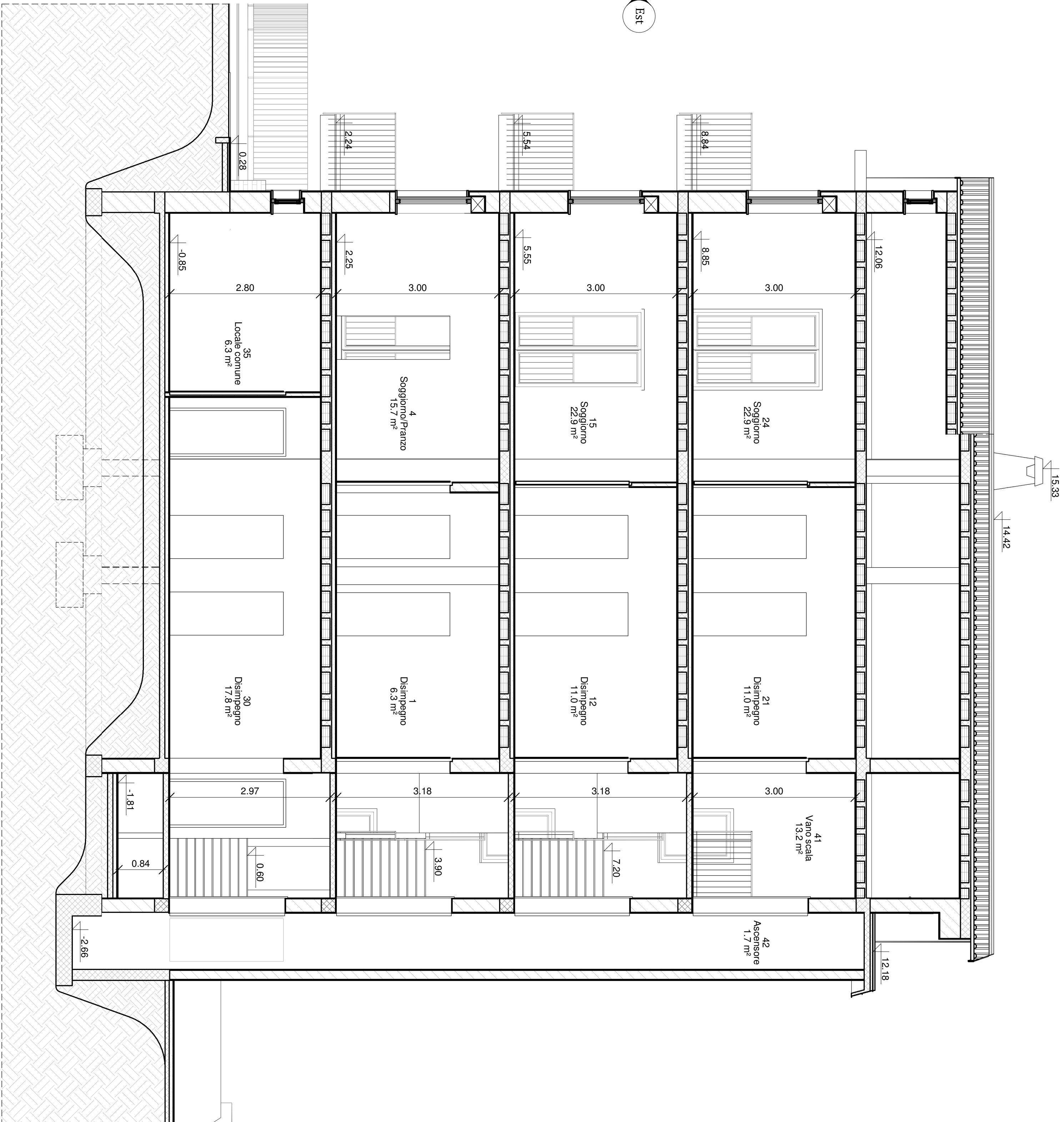

Sezione longitudinale BB esistente

1 : 50

Calcolo della prestazione energetica nella ristrutturazione di edifici residenziali. Confronto tra la specifica tecnica UNI/TS 11300-1 e il Passive House Planning Package.

Relatori:  
Prof. Vincenzo Corrado  
Prof. Carlo Caldera

Correlatori:  
Arch. Giovanni Murano  
Dr. Phys. Francesco Nesi

Candidata:  
Elide Cappellero

Titolo dell'elaborato:

Vista in pianta del piano secondo e vista della sezione longitudinale BB dell'edificio esistente

Scala dell'elaborato: 1 : 50

E.05



POLITECNICO DI TORINO  
Corso di Laurea Magistrale in Ingegneria Edile  
Tesi di Laurea Magistrale  
Luglio 2018

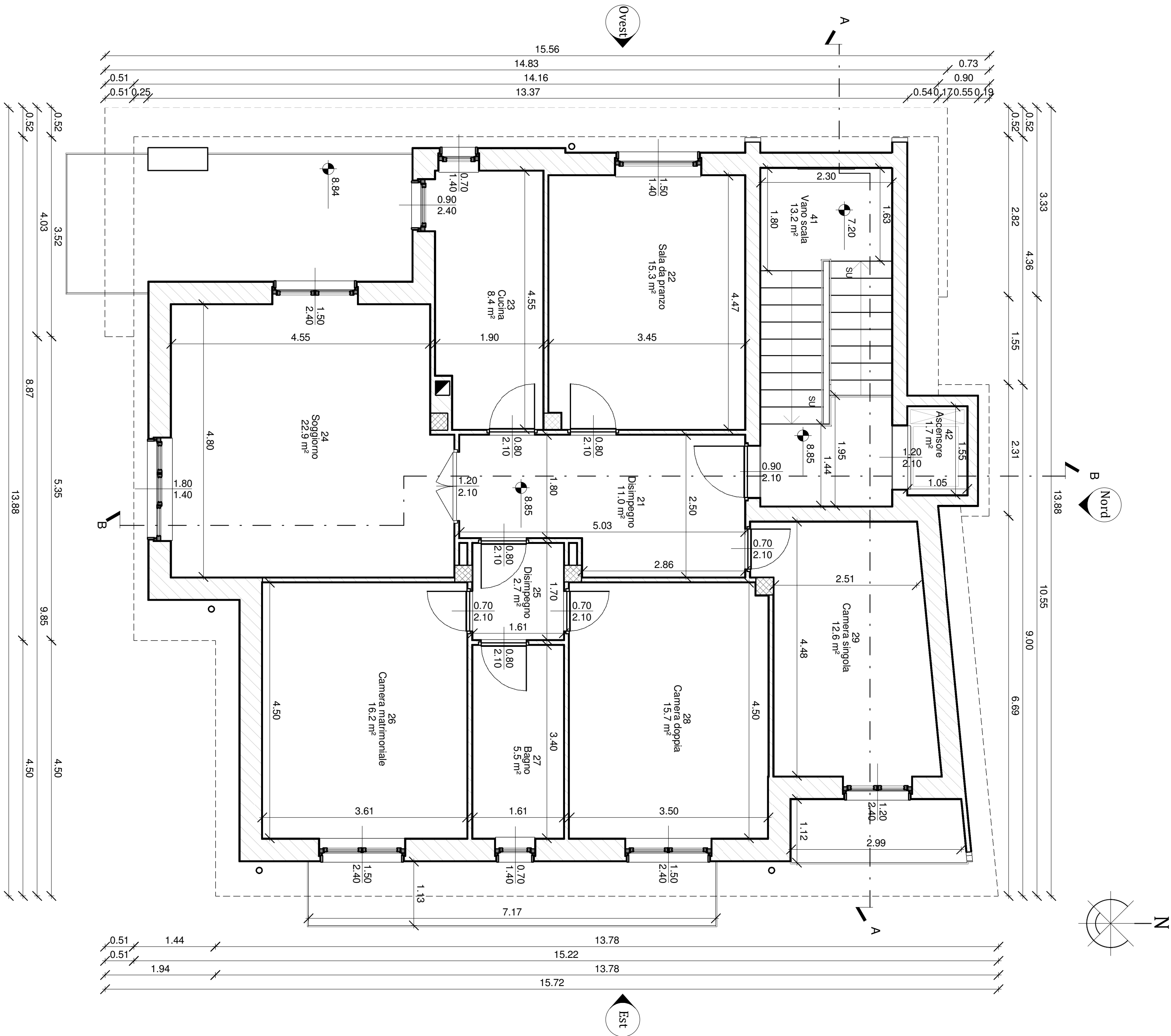

Pianta piano terzo esistente

1 : 50

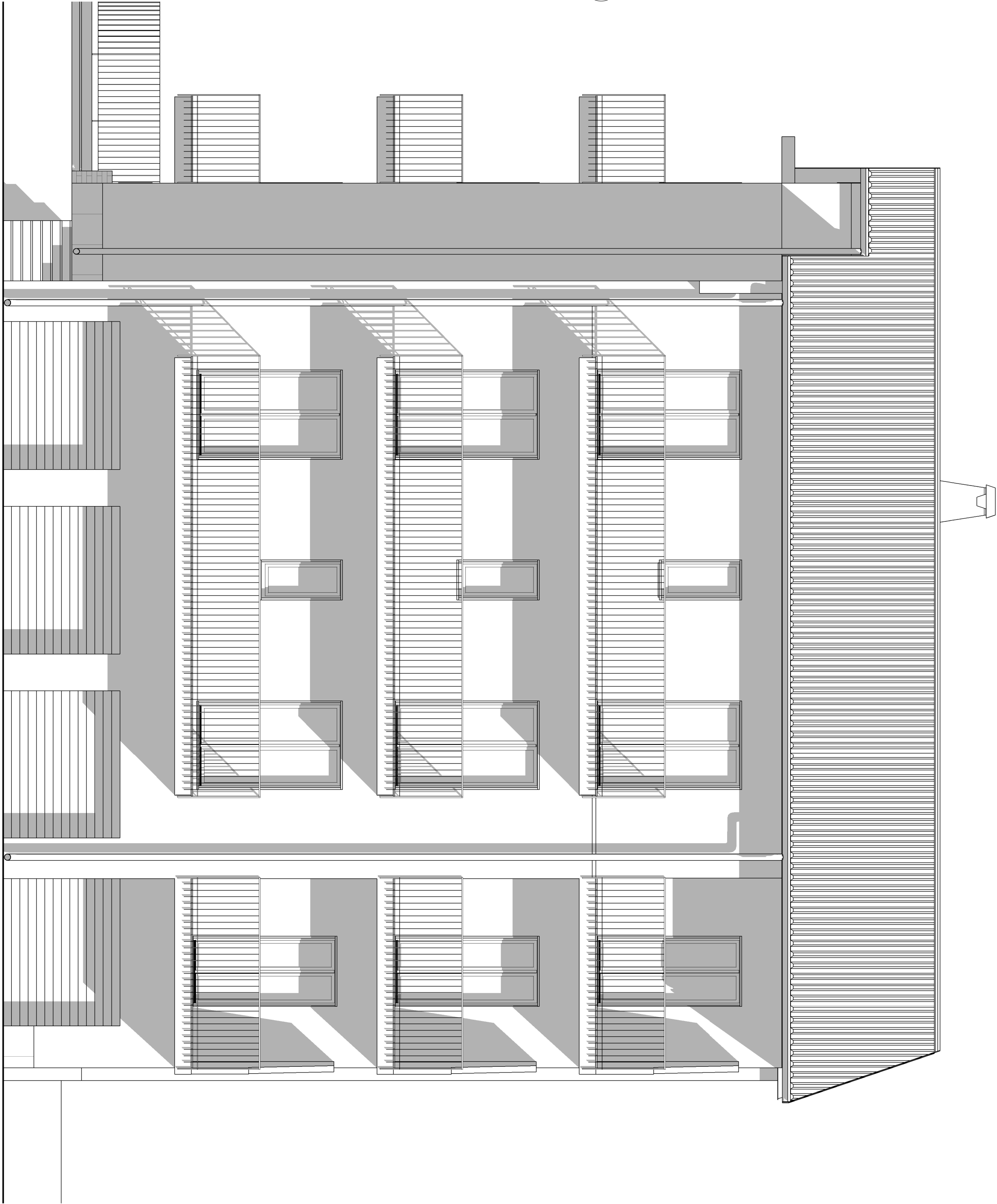

Prospetto Est esistente

1 : 50



**POLITECNICO DI TORINO**  
Corso di Laurea Magistrale in Ingegneria Edile  
Tesi di Laurea Magistrale  
Luglio 2018

Calcolo della prestazione energetica nella ristrutturazione  
di edifici residenziali. Confronto tra la specifica tecnica  
UNI/TS 11300-1 e il Passive House Planning Package.

**Relatori:**  
Prof. Vincenzo Corrado  
Prof. Carlo Caldera

**Correlatori:**  
Arch. Giovanni Murano  
Dr. Phys. Francesco Nesi

**Candidata:**  
Elide Cappellero

**Titolo dell'elaborato:**

Vista in pianta del piano terzo e vista del prospetto Est  
dell'edificio esistente

**Scala dell'elaborato:** 1 : 50

**E.06**





Prospetto Ovest esistente

1 : 50

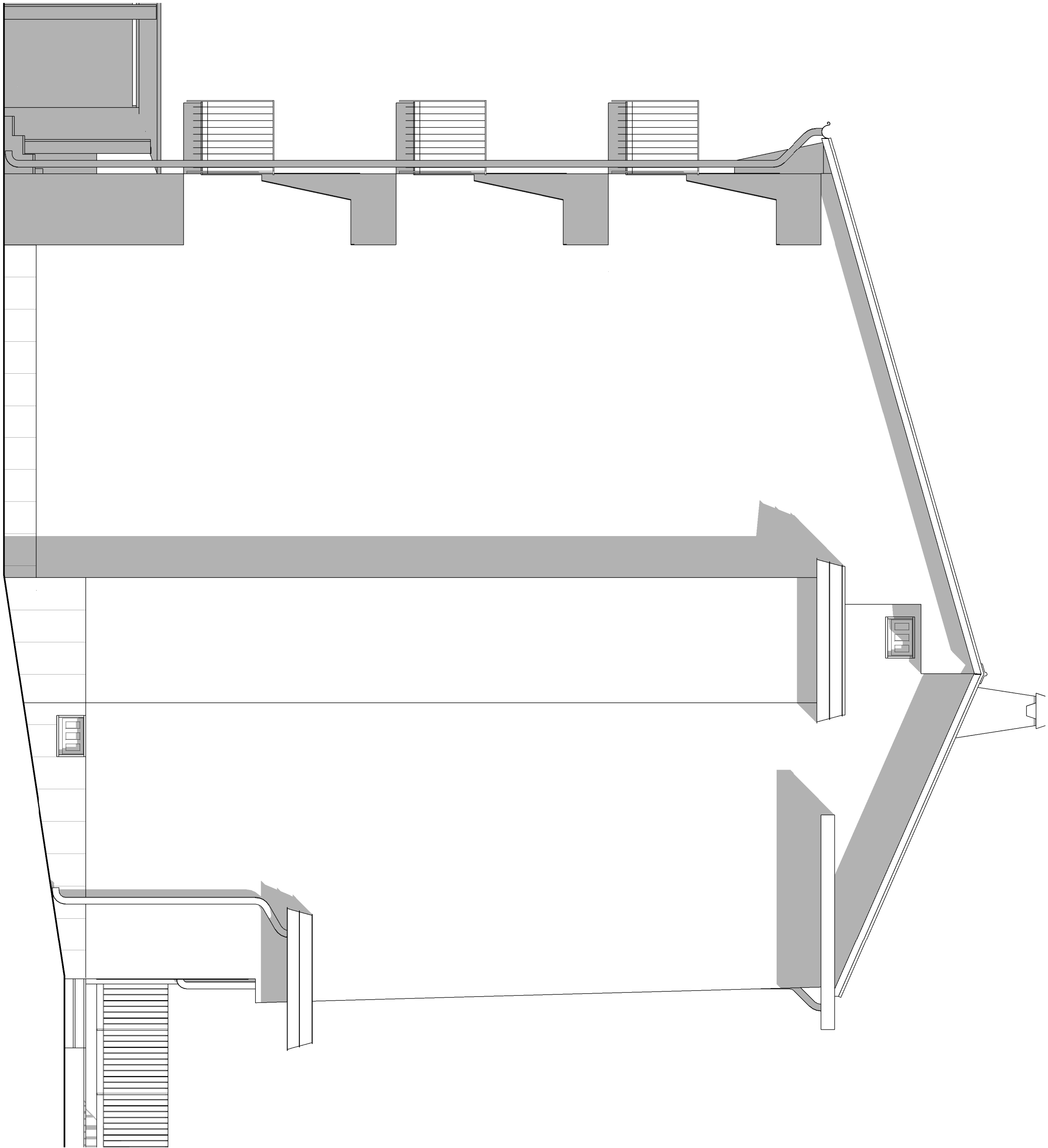

Prospetto Nord esistente

1 : 50



**POLITECNICO DI TORINO**  
Corso di Laurea Magistrale in Ingegneria Edile  
Tesi di Laurea Magistrale  
Luglio 2018

Calcolo della prestazione energetica nella ristrutturazione  
di edifici residenziali. Confronto tra la specifica tecnica  
UNI/TS 11300-1 e il Passive House Planning Package.

**Relatori:**  
Prof. Vincenzo Corrado  
Prof. Carlo Caldera

**Correlatori:**  
Arch. Giovanni Murano  
Dr. Phys. Francesco Nesi

**Candidata:**  
Elide Cappellero

**Titolo dell'elaborato:**

Vista del prospetto Ovest e vista del prospetto Nord  
dell'edificio esistente

**Scala dell'elaborato:** 1 : 50